

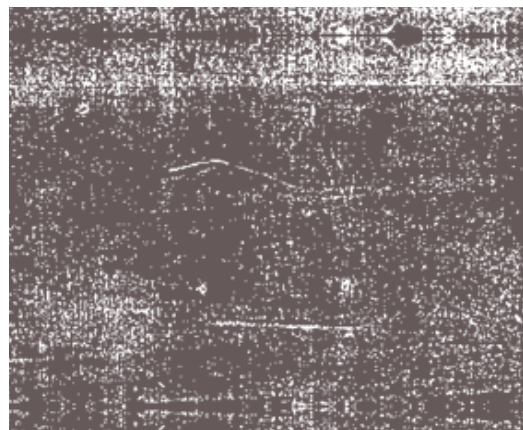

Universidad de
Castilla-La Mancha

CAMPUS DE EXCELENCIA INTERNACIONAL



F_de

**FACULTAD DE
EDUCACIÓN
DE CIUDAD
REAL**

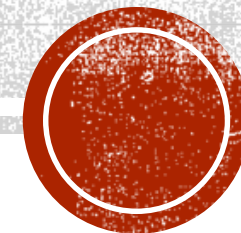

MENCIÓN CUALIFICADORA: PROCEDIMIENTO DE SOLICITUD

1. Para la asignación de plaza en las asignaturas conducentes a mención preinscripción se ha de realizar una preinscripción la cual será gestionada y normalizada por la Facultad.
2. El documento de solicitud se puede descargar de la página web de la Facultad de Educación “Avisos y novedades”
<https://www.uclm.es/es/ciudad-real/educacion/avisos-y-novedades>
3. Se debe enviar a Gema.Escobar@uclm.es con asunto **“Menciones 20-21”** con fecha tope **17 de mayo de 2020**



SOLICITUD DE PREINSCRIPCIÓN MENCIONES CURSO 2020/21

Nombre y Apellidos	
DNI	
Código de Alumno	

¿Es un/a estudiante de primer ciclo matriculado en 2019/20? Marcar la que corresponda:
 "Eradicando 2º curso"
 "Eradicando 2º curso" que no tiene matriculada ninguna mención"
 "Eradicando 2º curso" que desea cambiar de mención"
 "Eradicando 2ª mención de una mención específica al ser que haya plaza vacante y no haya sido admitido en expediente."

Mencionar el/los Especialidad/es que solicita:

GRADO EN MAESTRO EN EDUCACIÓN PRIMARIA	
Orden	Mención
1	Mención en Pedagogía Terapéutica
2	Mención en Audición y Lenguaje
3	Mención en Educación Física
4	Mención en Lengua Extranjera (Inglés)
5	Mención en Educación Musical

Mencionar el/los Especialidad/es que solicita:

GRADO EN MAESTRO EN EDUCACIÓN INFANTIL	
Orden	Mención
1	Mención en Pedagogía Terapéutica
2	Mención en Educación Física
3	Mención en Lengua Extranjera (Inglés)

En caso de querer realizar dos menciones simultáneas, indicar de manera clara esta opción en ambas sucesivas, la asignación de plazas por las opciones indicadas quedando la segunda opción a expensas de plaza. De igual manera quedar indicadas en esta apartado cualquier información que pueda ser relevante.

Observaciones:

RECOMENDACIONES

- No olvidar ningún dato de los solicitados.
- Marcar **todas** las menciones por orden de preferencia.
- La DECA tiene carácter optativo: La matriculación de las asignaturas de 3º se realizará por el procedimiento ordinario de matrícula. **Las asignaturas de 4º solo las pueden matricular los/las estudiantes que han cursado las de 3º.**
- La superación de las asignaturas de Religión dan lugar a la obtención del Título Declaración Eclesiástica de Competencia Académica (DECA) expedido por la Conferencia Episcopal para la impartición de la asignatura de Religión en los Centro educativos.



QUIÉN DEBE REALIZAR ESTA PREINSCRIPCIÓN

- Estudiante de 2° curso
- Estudiante de 3° o 4° que no tiene matriculada ninguna mención
- Estudiante de 3° o 4° que desea cambiar de mención
- Estudiante para 2ª mención o sin mención siempre que haya plazas vacantes y no hayan cerrado su expediente.



CÓMO SE HACE LA ADJUDICACIÓN

- La adjudicación de la mención la realizará la **Comisión de Ordenación Académica** atendiendo siempre a la **nota de expediente que ha fina de solicitud tenga** el/la estudiante.
- Finalizada la preinscripción y hecha pública la adjudicación, los/as estudiantes serán incluidos/as en las asignaturas correspondientes a la mención adjudicada para poder realizar la matrícula.
- Los/as estudiantes que deseen realizar una segunda mención, **SOLO SE PODRÁN MATRICULAR EN AQUELLAS ESPECIALIDADES EN LAS QUE, UNA VEZ RESUÉLTA LA ADJUDICACIÓN, QUEDEN PLAZAS LIBRES.**



NÚMERO DE PLAZAS OFERTADAS

- 40 plazas por mención para el Grado en Maestro/a en Educación Primaria
- 30 plazas por mención para el Grado en Maestro/a en Educación Infantil



ITINERARIO SIN MENCIÓN

- Se podrán matricular en aquellas asignaturas optativas, de cualquiera de las menciones ofertadas, **en las que queden plazas libres.**
- Obligatorio matricular, al menos, una de las asignaturas con carácter práctico (Tipo PE) de cualquiera de las menciones ofertadas y tengan plazas libres.

Oferta Académica en inglés

Ordenación Académica

Practicum

TFG

Estudiantes

Investigación

Normativa

Biblioteca

Enlaces de interés, avisos y novedades +

Detalle de asignaturas Mención en Pedagogía Terapéutica

Curso	Código	Descripción	Duración	Tipo	Créditos
3º	46342	FORMACIÓN PRÁCTICA EN LA PREVENCIÓN Y TRATAMIENTO DE LAS NEC. EDUC. EE.	C1	PE	5
	46341	PROBLEMAS DEL DESARROLLO Y ATENCIÓN TEMPRANA	C2	O	6
4º	46345	PREVENCIÓN Y TRATAMIENTO EN LAS DIFICULTADES PSICOLÓGICAS	C1	O	6
	47365	TRATAMIENTO EDUCATIVO DE LAS NECESIDADES PROCEDENTES DE LA DIVERSIDAD CULTURAL	C1	O	6
	47364	TRATAMIENTO EDUCATIVO DE LAS DIFICULTADES DE APRENDIZAJE Y DE LA DIVERSIDAD DE NECESIDADES ESPECIFICAS	C1	O	6

Detalle de asignaturas Mención en Educación Musical

Curso	Código	Descripción	Duración	Tipo	Créditos
3º	47376	LENGUAJES MUSICALES	C1	PE	6
	46382	EXPRESIÓN INSTRUMENTAL	C2	O	6
4º	46332	EXPRESIÓN VOCAL Y AUDITIVA	C1	O	4.5
	47362	HISTORIA DE LA MÚSICA	C1	O	4.5
	46383	DIDÁCTICA DE LA MÚSICA	C1	O	4.5



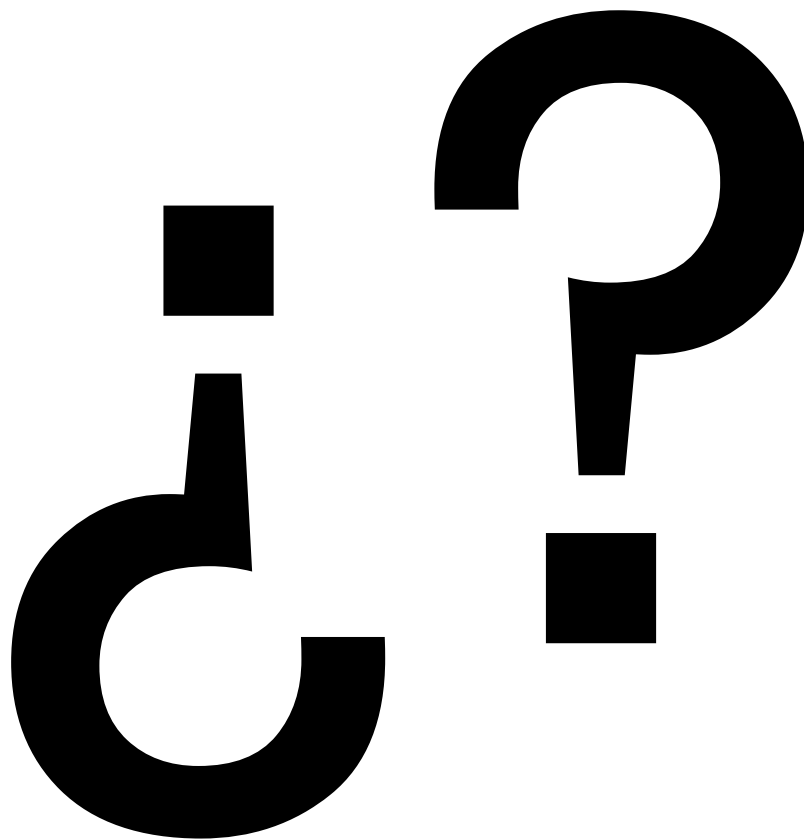

Si os surge alguna cuestión, podéis poneros en contacto con el vicedecano de Estudiantes a través del correo electrónico pedrovictorio.salido@uclm.es

