

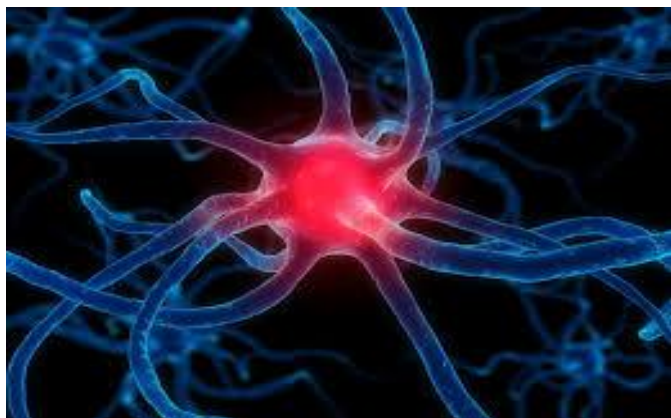

Abordaje Integral del Paciente con Enfermedad de Parkinson (III Edición)



Taller teórico-práctico en el que distintos profesionales sanitarios abordarán aspectos clínicos, farmacológicos, nutricionales, psicológicos y terapéuticos, así como, avances en la investigación de la enfermedad de Parkinson.

DIRIGIDO A: Estudiantes y profesionales de Ciencias de la Salud

OBJETIVO: Actualizar los conocimientos sobre la Enfermedad de Parkinson desde un punto de vista multidisciplinar incluyendo un taller de atención farmacéutica especializada en dichos pacientes.



Fecha de celebración: 13, 19, 26, 27 de marzo de 2019

Lugar:

- DÍAS 13, 19 y 27: FACULTAD DE FARMACIA UCLM. (Salón de Grados y Aula Simulada). Avda. Dr. José María Sánchez Ibáñez. s/n. Albacete.
- DÍA 26: Sede de AFEPA (Calle Pérez Galdós, 62, Albacete)

PREINSCRIPCIÓN Y MATICULA: 22 febrero-12 de marzo de 2019

On line <https://cursosweb.uclm.es/>

PRECIO: 20 € para estudiantes de la UCLM

30 € para profesionales sanitarios y externos

El curso tiene validez de 1 ECTS para titulaciones de Grado de la UCLM



Abordaje Integral del Paciente con Enfermedad de Parkinson (III Edición)

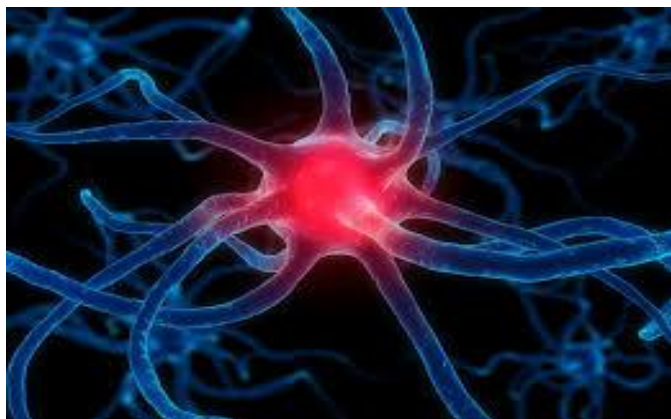

Programa de la actividades:

Sesión 1: 13 de marzo de 16 a 20h. FACULTAD DE FARMACIA

Introducción a la enfermedad de Parkinson. *Dra. M^a del Mar Arroyo Jiménez. Catedrática de Anatomía y Embriología Humana. Facultad de Farmacia UCLM.*

Diagnóstico diferencial de la Enfermedad de Parkinson. *Dras. Inmaculada Redondo Peñas y María Fernández Valiente. Unidad de Trastornos del Movimiento del Hospital General Universitario de Albacete.*

Abordaje terapéutico de la Enfermedad de Parkinson. *Dra. Inmaculada Posadas Mayo. Profesora Titular. Facultad de Farmacia UCLM.*

Sesión 2: 19 de marzo de 16 a 20h. FACULTAD DE FARMACIA

Abordaje nutricional de la Enfermedad de Parkinson. *Dra Lucía Castro Vázquez. Profesora Contratada Doctora Facultad de Farmacia UCLM.*

Atención Farmacéutica al paciente de la Enfermedad de Parkinson. *Dr. José Antonio Carbajal de Lara. Profesor Asociado Facultad de Farmacia UCLM.*

Acompañamiento sociofamiliar en la Enfermedad de Parkinson. *Equipo de Trabajadores Sociales de AFEPA.*





Abordaje Integral del Paciente con Enfermedad de Parkinson (III Edición)

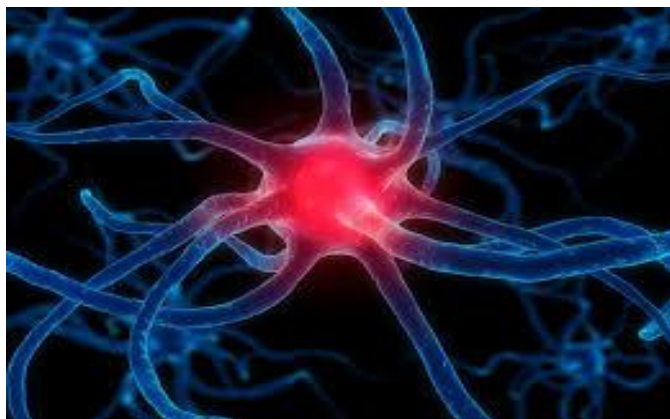

Sesión 3: 26 de marzo de 16 a 20h. SEDE AFEPA

Abordaje psicológico. *Equipo de Psicólogos de AFEPA.*

Síntomas motores de la Enfermedad de Parkinson. *Equipo de Logopedas de AFEPA.*

Fisioterapia en la Enfermedad de Parkinson. *Equipo de Fisioterapeutas de AFEPA.*

Autonomía en la vida diaria del paciente con Enfermedad de Parkinson. *Equipo de Terapeutas Ocupacionales de AFEPA.*

Sesión 4: 27 de marzo de 16 a 20h. FACULTAD DE FARMACIA

Taller “Ponte en el lugar del enfermo de Parkinson”. *Equipo multidisciplinar de AFEPA.*

Taller: “Resolución de Casos Clínicos en el Aula Simulada”. *Dr. Joaquín González Fuentes y Dra. Gema Blázquez Abellán. Profesores Contratados Doctores Facultad de Farmacia UCLM.*

Mesa redonda para discusión y conclusiones finales



Abordaje Integral del Paciente con Enfermedad de Parkinson (III Edición)

PATROCINADO Y ORGANIZADO POR:

- Facultad de Farmacia. UCLM
- Asociación Enfermos y Familiares de Parkinson



Dirección y coordinación del curso:

M^a Mar Arroyo Jiménez.

Facultad de Farmacia UCLM.

[Mariamar.Arroyo@uclm.es](mailto:Mariammar.Arroyo@uclm.es)

Tfno. 967 599200 Ext. 8249

Gema Blázquez Abellán.

Facultad de Farmacia UCLM.

gemma.blazquez@uclm.es

Tfno. 967 599200 Ext. 2261

Lola Játiva Gascó.

Presidenta Asociación de Familiares y enfermos de Parkinson.

parkinsonalbacete@hotmail.com



Profesorado responsable del curso:

Dra. M^a del Mar Arroyo Jiménez. Catedrática de Anatomía y Embriología Humana. Facultad de Farmacia UCLM.

Dra. Inmaculada Redondo Peñas. Unidad de Trastornos del Movimiento del Hospital General Universitario de Albacete

Dra. María Fernández Valiente. Unidad de Trastornos del Movimiento del Hospital General Universitario de Albacete

Dra. Inmaculada Posadas Mayo. Profesora Titular. Facultad de Farmacia UCLM.

Dra Lucía Castro Vázquez. Profesora Contratada Doctora. Facultad de Farmacia UCLM

Dr. José Antonio Carbajal de Lara. Profesor Asociado. Facultad de Farmacia UCLM

Dr. Joaquín González Fuentes. Profesor Contratado Doctor. Facultad de Farmacia UCLM

Dra Gema Blázquez Abellán. Profesora Contratada Doctora. Facultad de Farmacia UCLM

Equipo multidisciplinar de AFEPA